12 avril 2021

L’actu du jour

Des livres pour rêver et apprendre

Un roman d’aventure pour s’évader, et trois documentaires pour mieux comprendre le monde : *1jour1actu* te propose une sélection variée de livres. À toi d’y trouver ton bonheur !

Pars à l’aventure !

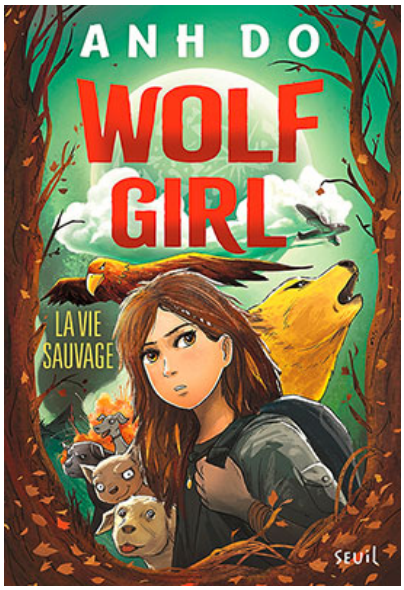

(© éditions La Martinière jeunesse)

Gwen est une enfant comme les autres jusqu’au jour où un drame l’arrache soudainement à sa famille. Perdue dans une forêt inconnue, sans le moindre être humain en vue, Gwen ne se laisse pas abattre. D’autant que son

chemin croise celui de cinq chiens qui deviennent très vite ses amis. Ensemble, ils vont vivre **l'excitante aventure de la vie en pleine nature !**
1jour1actu a aimé : Avec une illustration par page, des mots simples et des rebondissements qui donnent envie de savoir la suite, **pas besoin d'effort pour lire ce roman !** Et pourtant, il est capable de passionner les plus jeunes comme les plus grands…
***Wolf Girl, La vie sauvage*, d'Anh Do, éditions La Martinière jeunesse.**

Touche pas à mes droits…

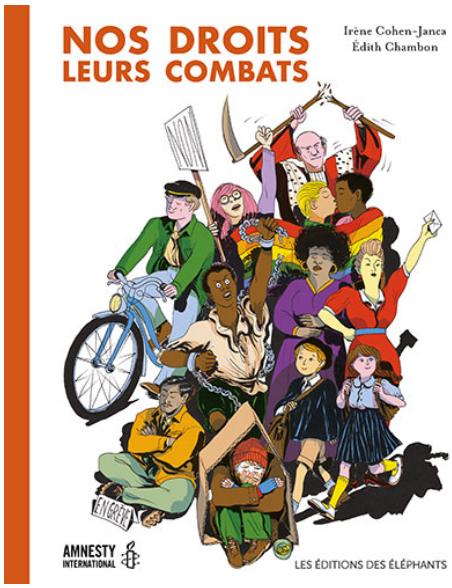

(© éditions des Éléphants)

Voilà un livre qui vient nous rappeler que des droits évidents, comme le droit de se loger, de s'instruire, de manifester… ont été gagnés au prix de combats souvent douloureux. Et qu'il est plus que jamais **nécessaire de les défendre.**
1jour1actu a aimé : Les auteurs se sont concentrés sur 10 droits et leur histoire. Et les ont traités sous forme **de textes courts et de planches de BD**. C'est super réussi !
***Nos droits, leurs combats*, d'Irène Cohen-Janca et Édith Chambon, éditions des Éléphants, avec le soutien d'Amnesty International.**

(© éditions Nathan)

Géniale nature

Sais-tu que pour se fixer au rocher la moule dispose de petits filaments qui collent tellement bien qu'ils résistent aux tempêtes ? Un industriel s'en est inspiré pour fabriquer une colle efficace, et non toxique. Ceci est un exemple de bio-mimétisme : l'art d'observer la nature pour **inventer des solutions écologiques.**
1jour1actu a aimé : À la lecture de ce livre, tu verras que les animaux et **les plantes n'ont pas leur pareil pour inspirer les hommes**, et leur souffler de bonnes idées !
***Bio-inspirés*, de Muriel Zürcher et Sua Balac, éditions Nathan**

Top secret

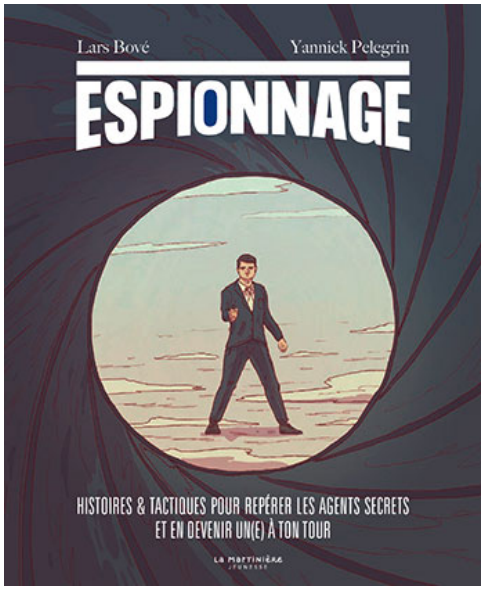

(© éditions La Martinière jeunesse)

Difficile de jouer les espions en cette période de confinement. Alors autant en profiter pour développer ses connaissances. Et perfectionner sa pratique ! Car, si ce documentaire te dit tout sur les services secrets ou le cyberespionnage, il te révèle aussi **des tas de trucs pour devenir espion toi-même**.
1jour1actu a aimé : Un livre passionnant. À réserver tout de même **aux plus âgés** de nos lecteurs…
***Espionnage*, de Lars Bové et Yannick Pelegrin, éditions La Martinière jeunesse.**

Camille Laurans et Catherine Ganet

Consulter cet article sur le site 1jour1actu.com