L’actu du jour

Envie de lire pendant les vacances ?

La rédac’ te propose une sélection 100% livres ! Du documentaire au conte, en passant par le roman bilingue, tu trouveras sûrement ton bonheur. Bonne lecture!

À ta bouss ole !

Tu connais déjà les illustrations d’Alexandre Verhille : c’est le monsieur « cartes du monde » d’*1jour1actu* ! Il vient de réaliser un superbe **livre pop-up**, qui retrace pour toi **5 routes mythiques** : tu découvres ainsi la Route 66, aux États-Unis, l’aventure de l’aérospatiale, en Amérique du Sud, en passant pas la conquête de la Lune, euh… de l’espace ! On adore les dessins qui ressemblent à des cartes aux trésors et les milliards d’infos à lire cachées dans des volets à déplier. Pour les futurs aventuriers ! ***Voyages et routes de légende*, A. Verhille et S. Tavernier, Milan éditions.**

« Combien de terre faut-il à un homme ? »

Tu as sûrement déjà lu, à l'école ou à la maison, des histoires qui délivrent un message, comme les fables de La Fontaine. C'est le cas de ce livre, inspiré du conte d'un auteur russe très connu, qui parle de **l'ambition trop grande des hommes**. Un paysan veut agrandir ses terres et part dans un pays où l'on peut posséder toutes les terres qu'on veut, pourvu qu'on arrive à les parcourir en un jour… ***Combien de terre faut-il à un homme ?* A. Heurtier et R. Urwiller, Editions Thierry Magnier.**

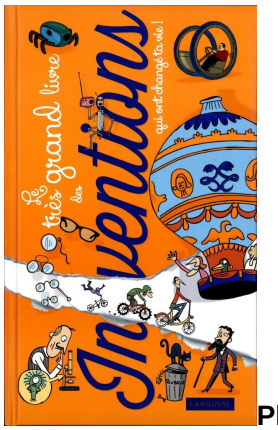

Plus tard, je serai inventeur !

Savais-tu que le ski était à l'origine un moyen de transport ? Que les bonbons étaient autrefois des médicaments ? Ou qu'une entreprise américaine est sur le point de mettre en vente une moto volante baptisée Aero-X ? Dans *Le très grand livre des Inventions*, tu trouveras **des explications sur l'origine de bien des objets** que tu utilises tous les jours, comme le chewing-gum, le jean ou l'ordinateur ! ***Le très grand livre des Inventions*, S. Crépon, Editions Larousse. À lire également dans la même collection, *L'Atlas des records*, É. Marrou.**

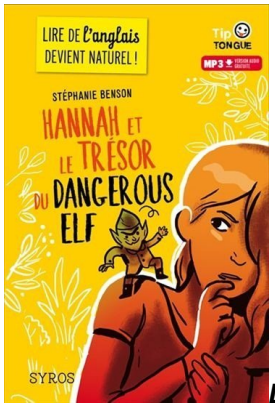

Do you speak English ?

Pour les plus grands d'entre vous, ce livre original permet de **se familiariser avec l'anglais**. Au début, le texte est écrit en français, puis au fur et à mesure que le récit avance, il y a **de plus en plus de phrases en anglais**. L'histoire commence alors qu'Hannah et son petit frère Hugo partent en Irlande avec leurs grands-parents pour les vacances. La jeune fille fait une découverte sensationnelle : une peluche qui ressemble à un petit lutin qui réalisera ses vœux… So magic ! ***Hannah et le trésor du dangerous elf*, S. Benson, Editions Syros.**

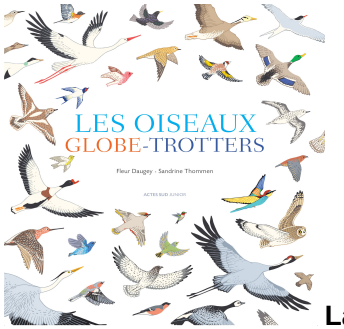

La grande aventure des oiseaux

Si tu es un passionné d'oiseaux, ce livre est pour toi ! Tu sauras **tout sur la migration**, ce long voyage vers les pays chauds, que font certains oiseaux, au début de l'hiver, pour se nourrir. Tu apprendras vers quels pays ils migrent, combien de kilomètres ils parcourent et comment ils voyagent. Tu aimeras sans doute **les beaux dessins** des oiseaux en vol et **les cartes illustrées** qui complètent le texte. ***Les Oiseaux globe-trotters*, F. Daugey et S. Thommen, Actes Sud Junior.**

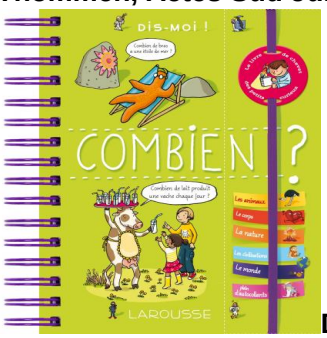

Dis-moi tout !

Combien d'os y a-t-il dans le corps humain ? Où vivent les tortues géantes ? Combien de temps faut-il pour faire le tour du monde ? Tu trouveras **la réponse à ces questions** dans les deux nouveaux tomes *Combien ?* et *C'est où ?* de la collection « Dis-moi ! ». Et beaucoup d'autres encore dans les précédents livres (*) d'une collection qu'on adore à 1jour1actu. ***Combien ?* Elisabeth Gillet ; *Où ?* É. Marrou, Editions Larousse.**

(*) *Pourquoi ?*, *Comment ?*, *Ça alors !*, *C'est quoi ?* et *C'est qui ?*

Consulter cet article sur le site 1jour1actu.com