L’actu du jour

Ces lieux ne veulent plus porter le nom de l’abbé Pierre

Cet été, plusieurs femmes ont porté de graves accusations contre l’abbé Pierre. Ce célèbre prêtre était jusqu’alors très admiré, et, pour lui rendre hommage, son nom avait été donné à plus de 600 lieux en France. Aujourd’hui, beaucoup préfèrent en changer.

Voici une sculpture en métal représentant l’abbé Pierre. Elle se trouve sur un rond-point près de la ville de Châtellerault, dans le centre de la France. Aujourd’hui, la ville réfléchit à l’enlever. (© Jean-François Fort/Hans Lucas via AFP.)

Qui était l’abbé Pierre ?

C’était un prêtre connu pour son courage et sa générosité. Il a notamment été un **héros de la Seconde Guerre mondiale (1939-1945).**
Et en 1954, durant un hiver très froid, **il a lancé un appel à la radio** pour demander aux Français d’aider tous ceux qui vivaient dans la rue. Cet appel a provoqué un grand élan de solidarité et a rendu célèbre l’abbé Pierre.
Il a aussi créé **Emmaüs,** une association qui vient toujours en aide aux personnes les plus démunies.

De graves accusations

Depuis cet été, 24 femmes accusent l’abbé Pierre de les avoir agressées sexuellement entre 1950 et 2005. **Elles l’accusent notamment d’avoir touché des parties intimes de leur corps** sans leur accord. Certaines avaient moins de 18 ans au moment des faits. Ce sont des actes graves, condamnés par la justice. Mais l’abbé Pierre est mort en 2007, il ne pourra donc pas être jugé.

À Alfortville, la ville veut changer le nom de son square

Cette statue représentant l'abbé Pierre se trouve dans le square Abbé-Pierre, à Alfortville. Elle devrait bientôt être enlevée et remplacée. (© Photo Ville d'Alfortville.)

L'abbé Pierre a passé les dix dernières années de sa vie dans cette ville de la région parisienne. Pour ne pas l'oublier, **la mairie avait donné son nom à un square** et y avait installé une statue représentant le prêtre.
Mais aujourd'hui, après avoir appris les accusations contre l'abbé Pierre, la ville a décidé de changer le nom de ce lieu : il devrait bientôt s'appeler square Joséphine-Baker. Cette artiste américaine a vécu de nombreuses années en France, et est aussi une héroïne de la Seconde Guerre mondiale.
La statue de l'abbé Pierre devrait également être remplacée par une œuvre représentant Joséphine Baker.

Et d'autres lieux…

Des écoles, des collèges, des lycées, des immeubles d'habitation, des rues, des places, des ronds-points, des jardins… **Un peu partout en France,** des lieux qui portent le nom de l'abbé Pierre réfléchissent à en changer.

Si tu es abonné au journal papier d'*1jour1actu*, découvre un article sur le sujet…

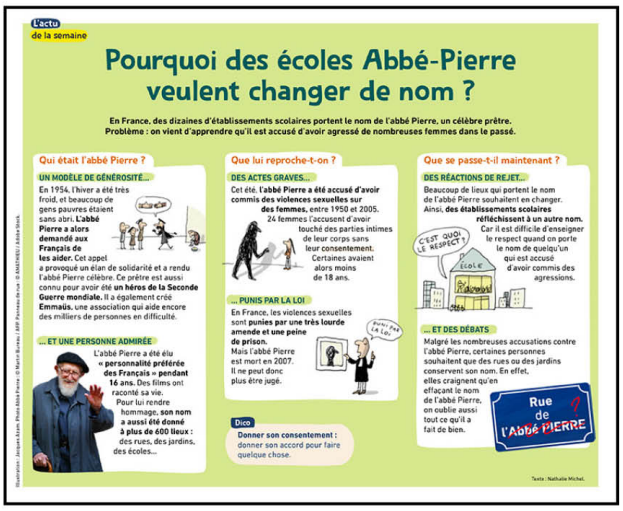

L'actu de la semaine

Pourquoi des écoles Abbé-Pierre veulent changer de nom ?

En France, des dizaines d'établissements scolaires portent le nom de l'abbé Pierre, un célèbre prêtre. Problème : on vient d'apprendre qu'il est accusé d'avoir agressé de nombreuses femmes dans le passé.

Qui était l'abbé Pierre ?

UN MODÈLE DE GÉNÉROSITÉ…

En 1954, l'hiver a été très froid, et beaucoup de gens pauvres étaient sans abri. **L'abbé Pierre a alors demandé aux Français de les aider.** Cet appel a provoqué un élan de solidarité et a rendu l'abbé Pierre célèbre. Ce prêtre est aussi connu pour avoir été **un héros de la Seconde Guerre mondiale.** Il a également créé **Emmaüs,** une association qui aide encore des milliers de personnes en difficulté.

… ET UNE PERSONNE ADMIRÉE

L'abbé Pierre a été élu **« personnalité préférée des Français » pendant 16 ans.** Des films ont raconté sa vie. Pour lui rendre hommage, **son nom a aussi été donné à plus de 600 lieux :** des rues, des jardins, des écoles…

Que lui reproche-t-on ?

DES ACTES GRAVES…

Cet été, **l'abbé Pierre a été accusé d'avoir commis des violences sexuelles sur des femmes,** entre 1950 et 2005. 24 femmes l'accusent d'avoir touché des parties intimes de leur corps sans leur consentement. Certaines avaient alors moins de 18 ans.

… PUNIS PAR LA LOI

En France, les violences sexuelles sont **punies par une très lourde amende et une peine de prison.** Mais l'abbé Pierre est mort en 2007. Il ne peut donc plus être jugé.

Dico

Donner son consentement : donner son accord pour faire quelque chose.

Que se passe-t-il maintenant ?

DES RÉACTIONS DE REJET…

Beaucoup de lieux qui portent le nom de l'abbé Pierre souhaitent en changer. Ainsi, **des établissements scolaires réfléchissent à un autre nom.** Car il est difficile d'enseigner le respect quand on porte le nom de quelqu'un qui est accusé d'avoir commis des agressions.

… ET DES DÉBATS

Malgré les nombreuses accusations contre l'abbé Pierre, certaines personnes souhaitent que des rues ou des jardins conservent son nom. En effet, elles craignent qu'en effaçant le nom de l'abbé Pierre, on oublie aussi tout ce qu'il a fait de bien.

Rue de L'Abbé PIERRE

Texte : Nathalie Michel.

Retrouve cet article dans l'hebdo 1jour1actu n°444.

Consulter cet article sur le site 1jour1actu.com