L’actu du jour

Tes 3 infos de la semaine : une victoire à l’Eurovision junior, mieux adapter l’école aux enfants handicapés, et le début de la COP28

Ça s’est passé entre le 24 et le 30 novembre : la France a gagné au concours de l’Eurovision junior à Nice grâce à Zoé Clauzure. Un rapport donne des conseils pour mieux adapter l’école aux enfants handicapés. Et la COP28, pour lutter contre le dérèglement climatique, a commencé à Dubaï. *1jour1actu* te raconte.

(© C. Cumming / EBU, © Adobe Stock / Syda Productions, © J. Porzycki / NurPhoto via AFP)

La France a gagné l’Eurovision junior : bravo, Zoé !

Le 26 novembre, c’était le concours de l’Eurovision junior à Nice ! Parmi les 16 candidats cette année, c’est **la chanteuse française Zoé Clauzure qui a remporté la victoire** grâce à sa chanson *Cœur*, sur le thème du harcèlement scolaire. À 13 ans, Zoé offre à la France sa troisième victoire de suite à ce concours. La chanteuse était déjà demi-finaliste de l’émission The Voice Kids en 2020. Grâce à sa performance réussie, la France devient aussi le pays à compter le plus de victoires au concours, à égalité avec la Géorgie !

Tu peux découvrir sa chanson en entier dans cette vidéo de l’Eurovision :

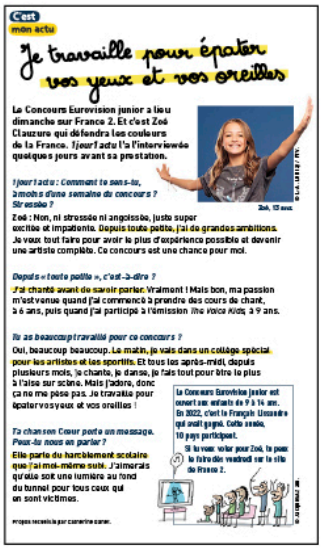
C'est mon actu

Je travaille pour épater vos yeux et vos oreilles

Le Concours Eurovision junior a lieu dimanche sur France 2. Et c'est Zoé Clauzure qui défendra les couleurs de la France. *1jour1actu* l'a l'interviewée quelques jours avant sa prestation.

1jour1actu : Comment te sens-tu, à moins d'une semaine du concours ? Stressée ?

Zoé, 13 ans

Zoé : Non, ni stressée ni angoissée, juste super excitée et impatiente. Depuis toute petite, j'ai de grandes ambitions. Je veux tout faire pour avoir le plus d'expérience possible et devenir une artiste complète. Ce concours est une chance pour moi.

Depuis « toute petite », c'est-à-dire ?

J'ai chanté avant de savoir parler. Vraiment ! Mais bon, ma passion m'est venue quand j'ai commencé à prendre des cours de chant, à 6 ans, puis quand j'ai participé à l'émission *The Voice Kids*, à 9 ans.

Tu as beaucoup travaillé pour ce concours ?

Oui, beaucoup beaucoup. Le matin, je vais dans un collège spécial pour les artistes et les sportifs. Et tous les après-midi, depuis plusieurs mois, je chante, je danse, je fais tout pour être le plus à l'aise sur scène. Mais j'adore, donc ça ne me pèse pas. Je travaille pour épater vos yeux et vos oreilles !

Le Concours Eurovision junior est ouvert aux enfants de 9 à 14 ans. En 2022, c'est la Française Lissandra qui avait gagné. Cette année, 10 pays participent.

Si tu veux voter pour Zoé, tu peux le faire dès vendredi sur le site de France 2.

Ta chanson Cœur porte un message. Peux-tu nous en parler ?

Elle parle du harcèlement scolaire que j'ai moi-même subi. J'aimerais qu'elle soit une lumière au fond du tunnel pour tous ceux qui en sont victimes.

Propos recueillis par Catherine Garnier.

Retrouve le témoignage de Zoé dans l'hebdo 1jour1actu n° 411

Et si tu es abonné au journal papier *1jour1actu*, **retrouve le témoignage de Zoé Clauzure dans le n° 411.**

© J. Azam

Des idées pour mieux inclure les enfants handicapés à l'école

Bonne nouvelle : **le nombre d'enfants handicapés accueillis à l'école en France a plus que doublé depuis 2004 !** Mais leurs conditions d'accueil ne sont pas toujours très bonnes. Le 28 novembre, deux députés français ont donc fait des recommandations pour **améliorer le quotidien des élèves handicapés.** Ils conseillent un emploi du temps qui alternerait des temps à l'école avec les autres élèves et des moments d'accompagnement spécialisé. Cela demande de mieux former les enseignants et les accompagnants à l'école, et de leur donner du temps pour mieux connaître les élèves et leurs difficultés.

Le début de la COP28 à Dubaï

Le 30 novembre, la 28e COP (Conférence des parties) a débuté à Dubaï, aux Émirats arabes unis. **C'est un rendez-vous qui réunit près de 200 pays** pour lutter contre le dérèglement climatique. Cette année, elle est présidée par Sultan Ahmed al-Jaber, qui dirige une grande compagnie pétrolière. Ce choix est très critiqué, car

l'utilisation du pétrole contribue au dérèglement du climat…

Depuis les accords de Paris en 2015, où les gouvernements s'étaient mis d'accord pour limiter le réchauffement mondial à 1,5 °C, les émissions de gaz à effet de serre (responsables de ce réchauffement) augmentent encore. À la COP28, les chefs d'État doivent réfléchir à la manière d'aider les pays déjà gravement touchés par les catastrophes climatiques, comme le Pakistan victime d'inondations.

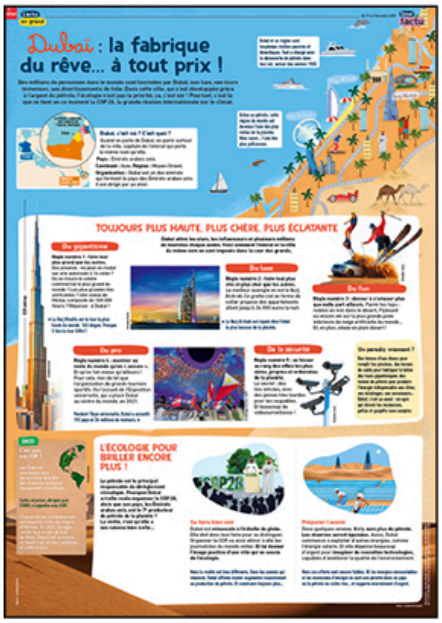

Retrouve ce poster dans l'hebdo 1jour1actu n° 413.

Si tu es abonné au journal papier *1jour1actu*, **découvre le grand poster à déplier sur Dubaï et les raisons pour lesquelles cette ville accueille la COP cette année.**

Consulter cet article sur le site 1jour1actu.com