L’actu du jour

Tour de France : marre des chutes !

Des vélos à terre, des coureurs blessés… à cause de la pancarte d’une spectatrice. Dès le départ du Tour de France, le 26 juin, des chutes à répétition ont mis la pagaille dans la plus célèbre course de vélo du monde. *1jour1actu* t’explique ce qu’il s’est passé.

Ces coureurs attendent de l’aide après une énorme chute collective, lors de la première étape du Tour, le 26 juin, en Bretagne. (© A.-C. Poujoulat/Pool/AFP)

Mauvaise idée, la pancarte !

Le 26 juin, pendant la première étape du Tour de France, **une spectatrice tend une pancarte** en travers de la route. Elle veut que les caméras filment son message, adressé à ses grands-parents : **« Allez Opi-Omi ! »,** ce qui signifie « Allez Papy Mamie ! » en allemand.
Elle ne voit pas les cyclistes qui arrivent à toute vitesse derrière elle… **L’un d’eux percute la pancarte** et tombe, entraînant des dizaines de coureurs dans sa chute. **Plusieurs sont blessés,** et l’un d’eux doit même abandonner la course.

Pourquoi en parle-t-on ?

Parce que le Tour de France, une célèbre course de vélo, a lieu du 26 juin au 18 juillet. Des chutes spectaculaires ont eu lieu dès les premiers jours de la course, et plusieurs coureurs ont été blessés.

Voici la spectatrice et sa pancarte, juste avant le passage des coureurs… et la chute. (© Capture d'écran France Télévisions)

Les spectateurs ne sont pas le seul danger

Cette spectatrice imprudente a été **arrêtée par les gendarmes.** Elle risque une amende de plusieurs milliers d'euros, et peut-être la prison, pour avoir mis les coureurs en danger.

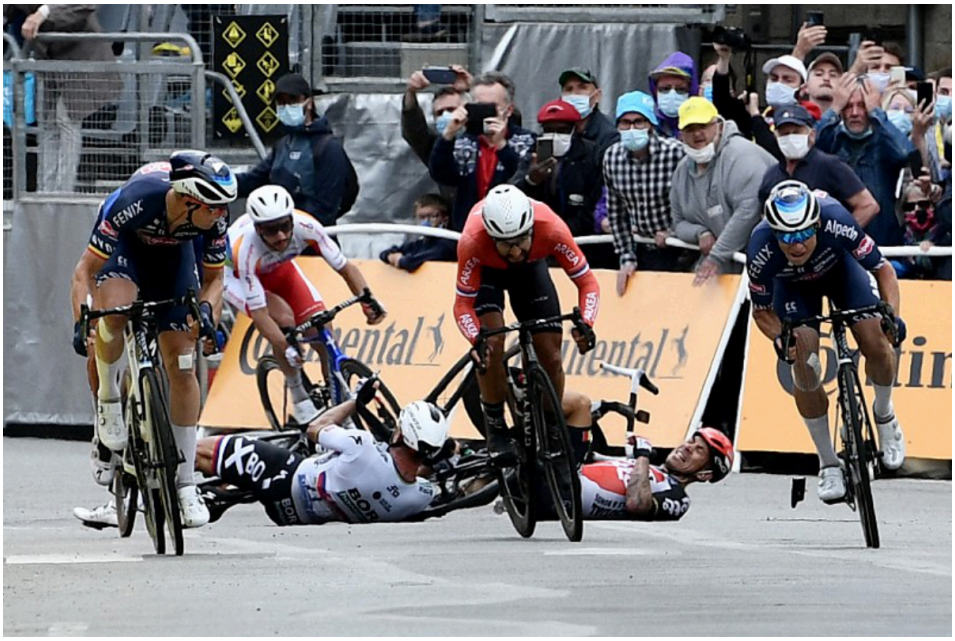

Des coureurs sont tombés dans la dernière ligne droite de la troisième étape, le 28 juin. (© P. Lopez/Pool/AFP)

Mais sa pancarte n'est pas la seule à causer des ennuis ! Ainsi, le 28 juin, la troisième étape du Tour a été **marquée par plusieurs chutes :** pour cause de virage trop serré, de glissade sur route mouillée, ou de perte d'équilibre dans le sprint final.

À chaque fois, **des coureurs ont été blessés.** Au point qu'au départ de la quatrième étape, le 29 juin, **les participants du Tour de France ont posé pied à terre** pendant une minute, en signe de protestation. Ils réclament davantage de sécurité sur les routes du Tour.

Émilie Leturcq

Consulter cet article sur le site 1jour1actu.com